

Dachaufsicht

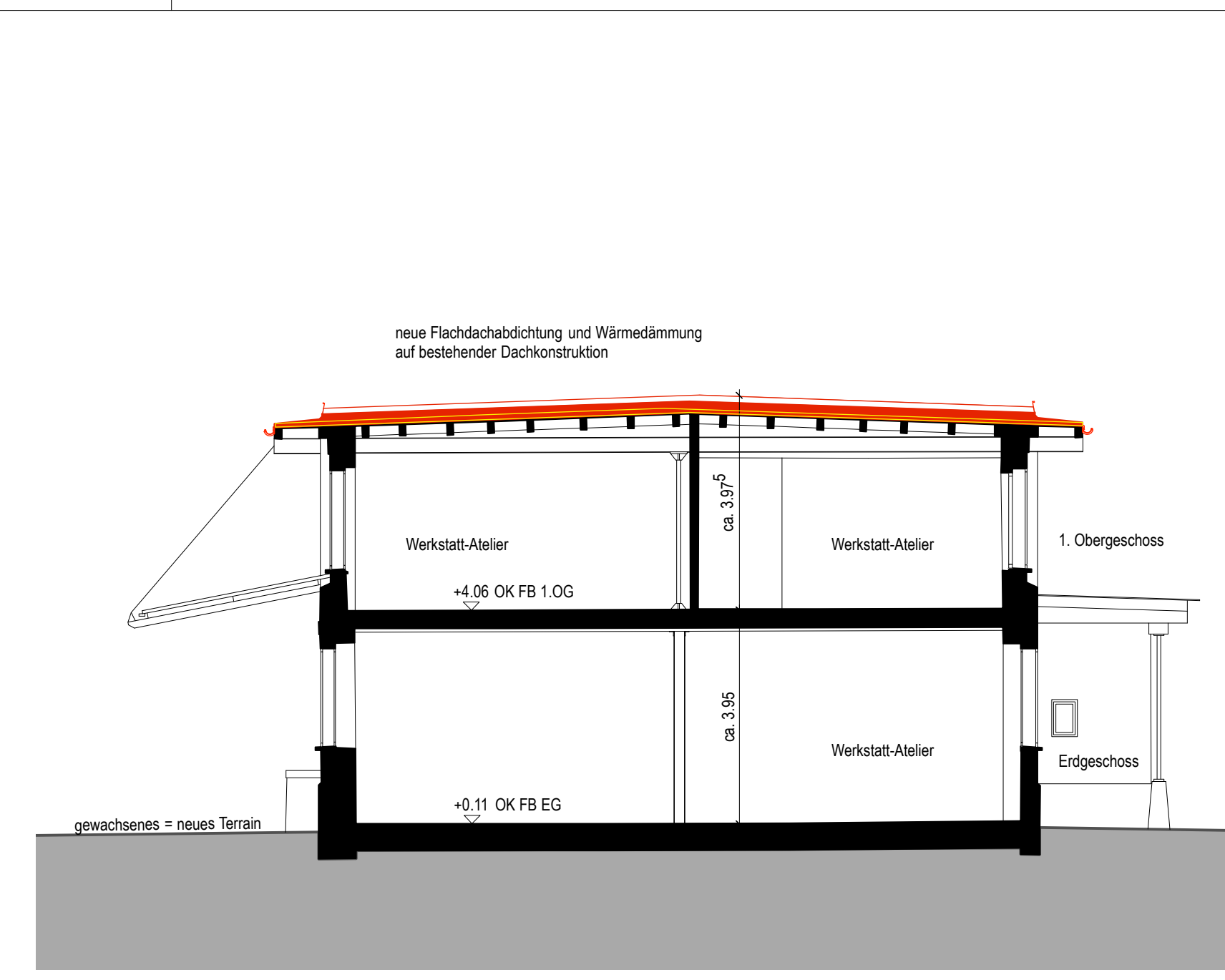

Schnitt E-E

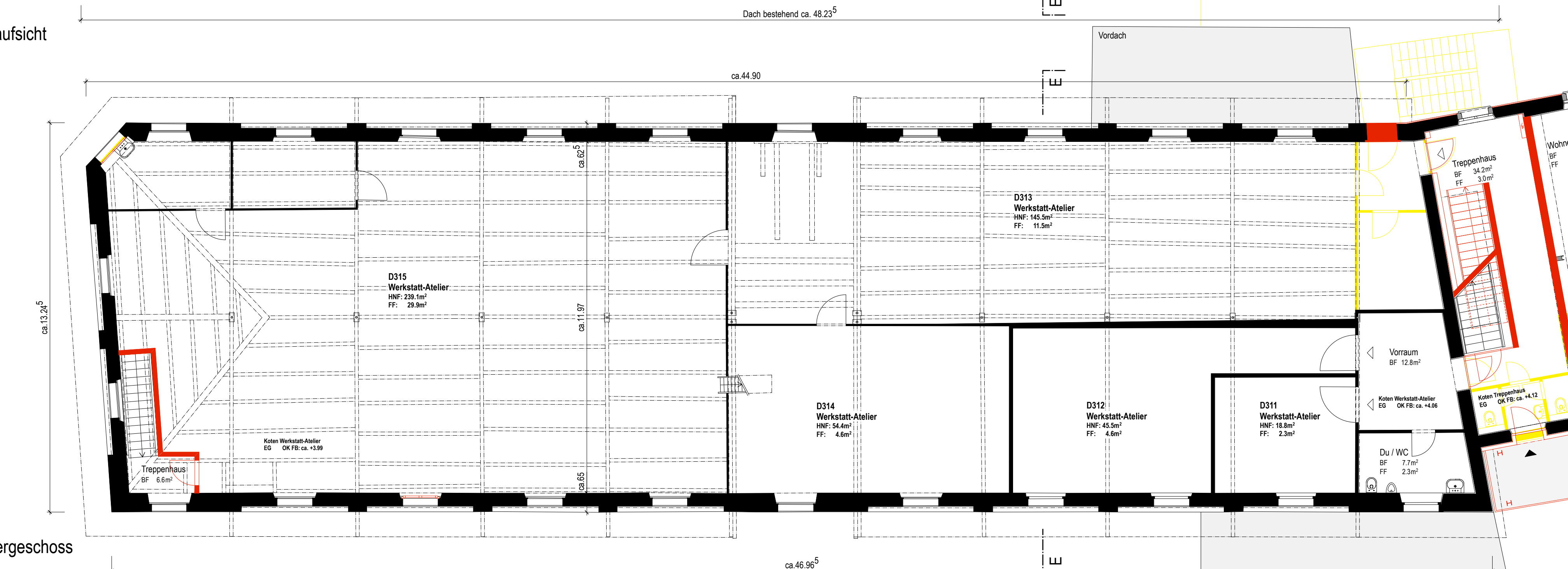

1. Obergeschoss

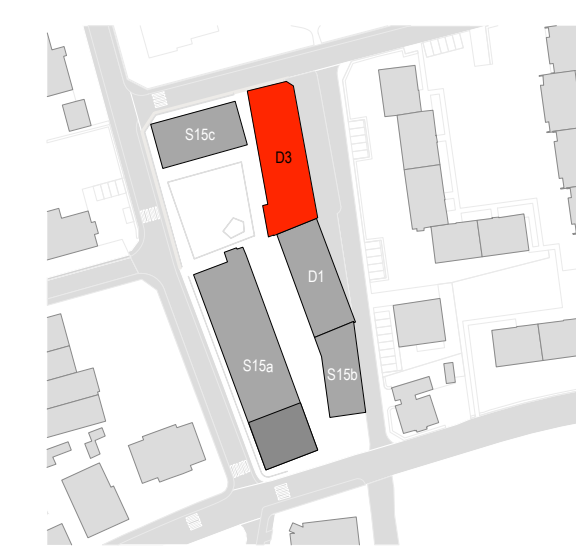

ca. Masse = Vermessung von bestehenden Gebäuden die in ihrer Abmessung nicht verändert werden oder Vermessung, die in Bezug von best. Gebäuden steht.

bestehend
 Abbruch
 neu

± 0.00 = 483.45m ü.M. = OK FB EG S15c

Mit. 1:100

m 0 1 2 3 4 5

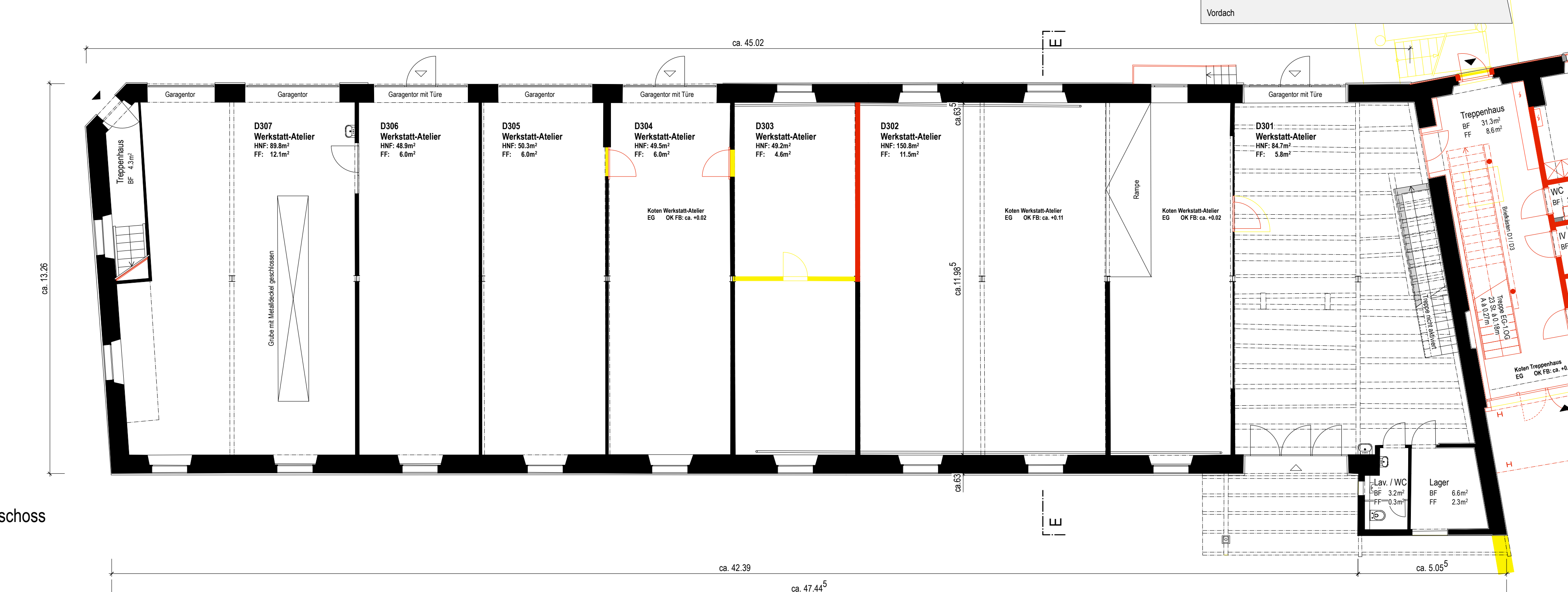

Erdgeschoss

Bauherrschaft: Stiftung Abendrot
Güterstrasse 133
4002 Basel
Tel. 061 269 90 20

Baugenossenschaft Wohnwerk Luzern
Industriestrasse 17
6005 Luzern
Tel. 041 361 28 30

Grundigentümer: Stiftung Abendrot
Güterstrasse 133
4002 Basel
Tel. 061 269 90 20

Projektverfasser: ANLIKER AG GENERALUNTERNEHMUNG
Meierhöflistrasse 18
6021 Emmenbrücke
Tel. 041 268 88 00

Architekt: Langacher Emmenegger Partner AG
Landenbergstrasse 36
6005 Luzern
Tel. 041 369 60 90

Ort, Datum: Emmenbrücke, 29. April 2016

Bauer: Stiftung Abendrot Baugenossenschaft Wohnwerk Luzern Phase: Baueingabe

Objekt: Teiggi Wohnwerk, Kriens

Inhalt: Grundrisse + Schnitt E-E Degenstrasse 3

Mst.: 1:100 Datum: 29.04.2016 Format: 84/60 grz./rev.: lr Plannr.: 2124-109

ANLIKER AG GENERALUNTERNEHMUNG MEIERHÖFLISTRASSE 18 6021 EMMENBRÜCKE
LANGACHER EMMENEGER ARCHITECTEN ETH SIA BSA LANDEBERGSTRASSE 36 6005 LUZERN