

2. Obergeschoss

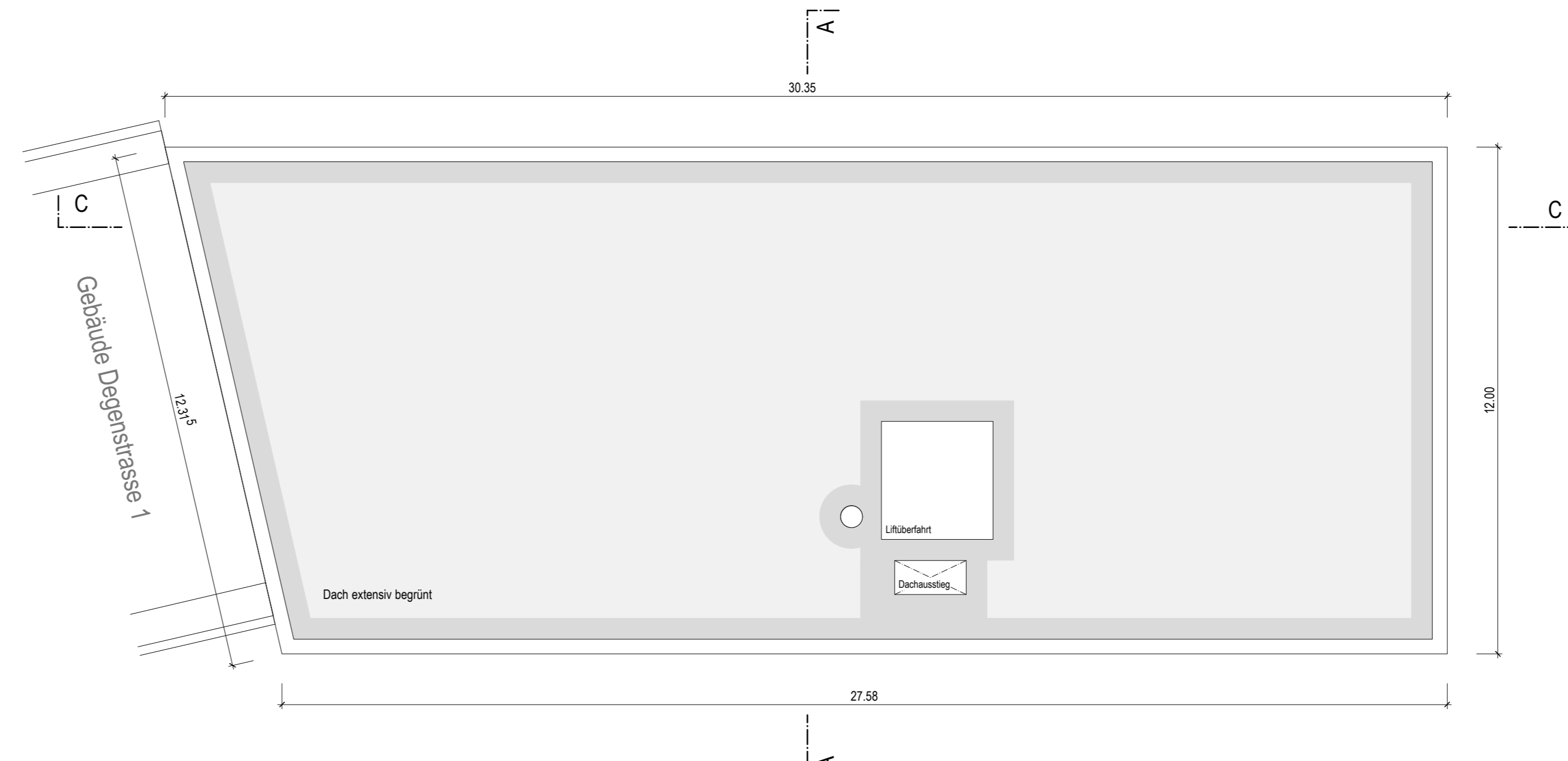

Dachaufsicht

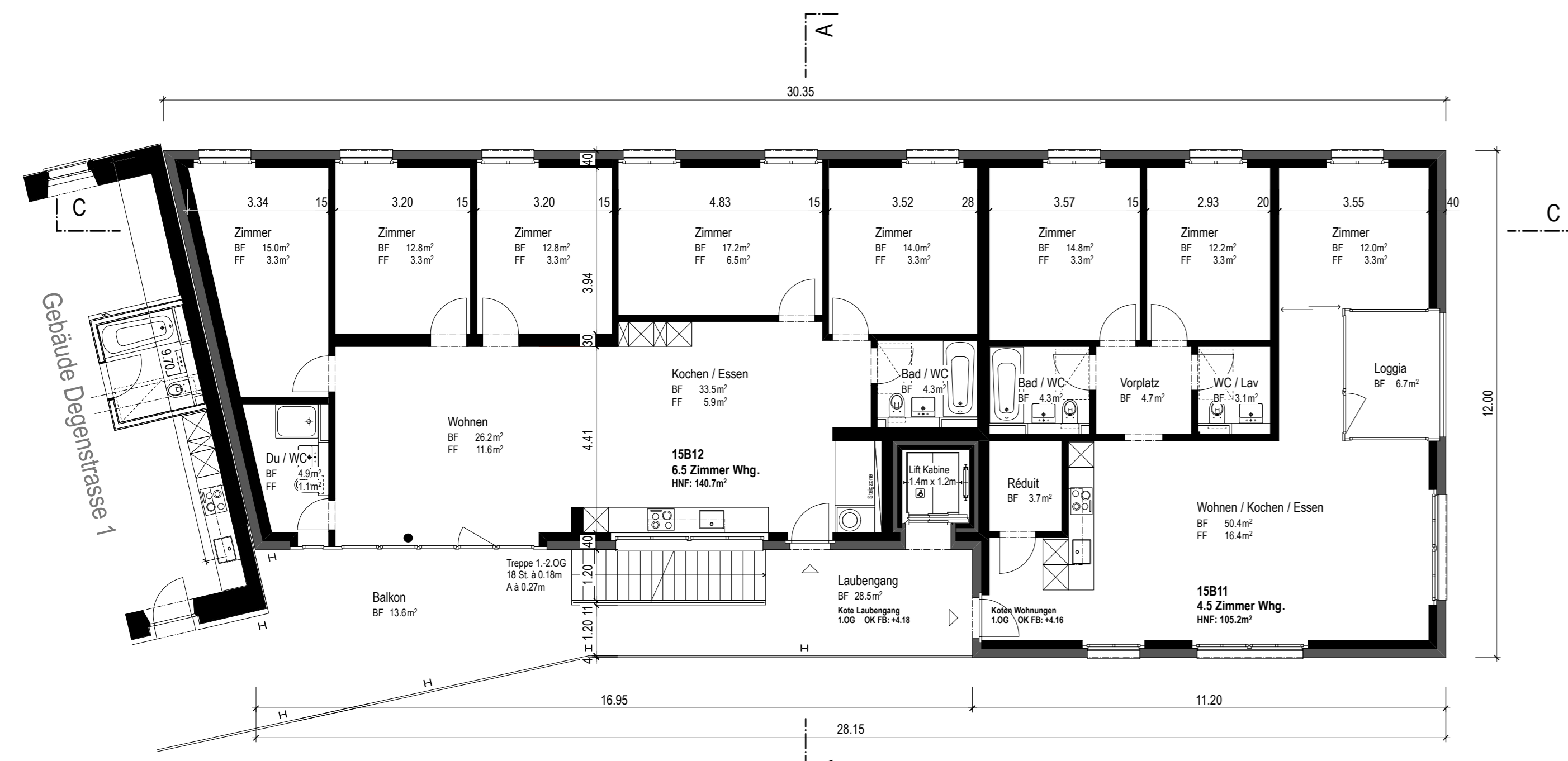

1. Obergeschoss

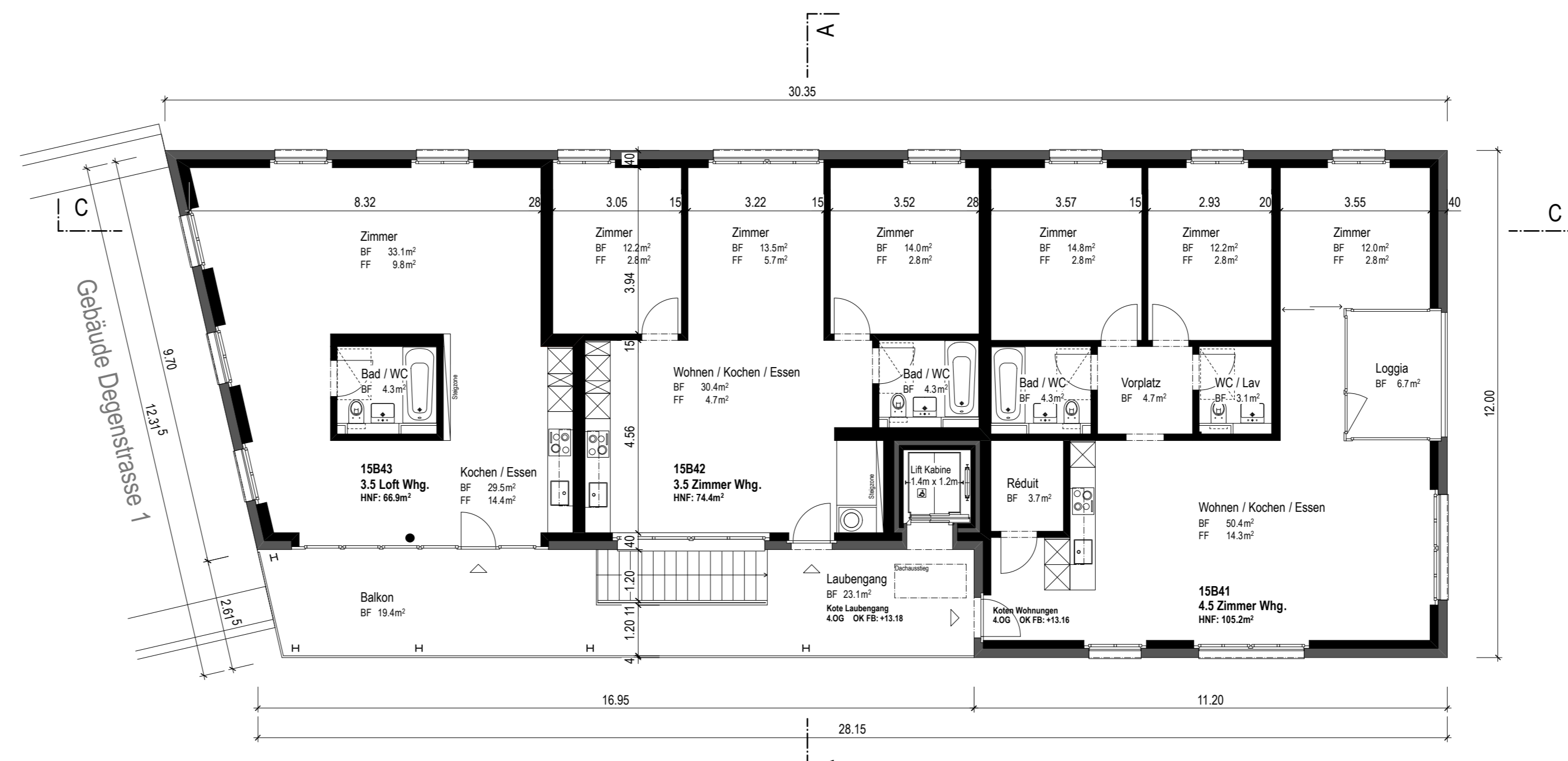

4. Obergeschoss

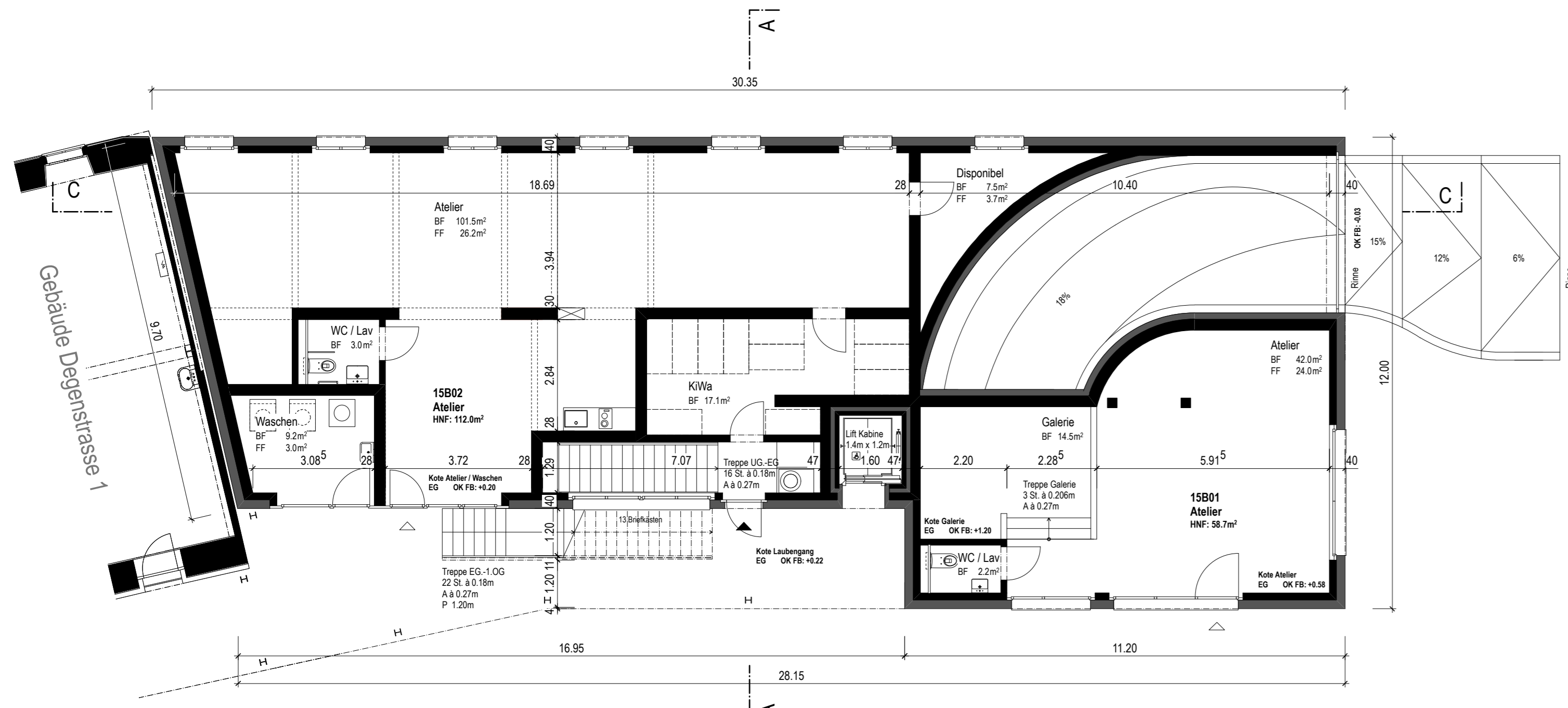

Erdgeschoss

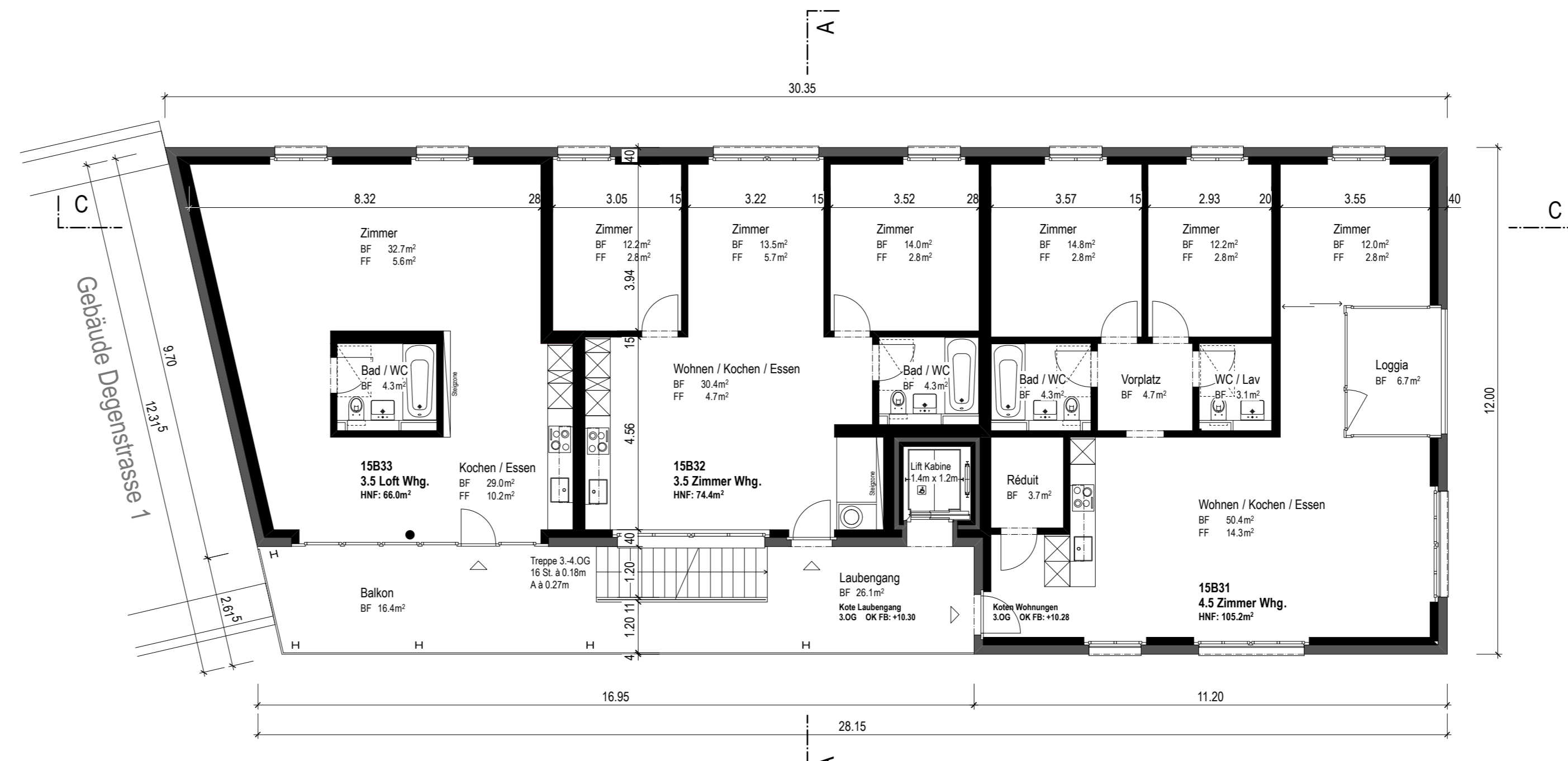

3. Obergeschoss



± 0.00 = 483.45m ü.M. = OK FB EG S15c

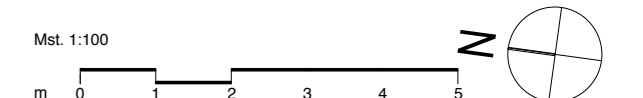

Bauherrschaft:	Stiftung Abendrot Güterstrasse 133 4002 Basel Tel. 061 269 90 20	Christian Geiser / Martin Jaschner
Baugenossenschaft Wohnwerk Luzern	Industriestrasse 17 6005 Luzern Tel. 041 361 28 30	Harry van der Meij / Barbara Bitterli
Grundigentümer:	Stiftung Abendrot Güterstrasse 133 4002 Basel Tel. 061 269 90 20	Christian Geiser / Martin Jaschner
Projektverfasser:	ANLIKER AG GENERALUNTERNEHMUNG Meierhöfstrasse 18 6021 Emmenbrücke Tel. 041 268 80 00	Markus Sider
Architekt:	Lengacher Emmenegger Partner AG Landenbergstrasse 36 6005 Luzern Tel. 041 369 60 90	Hansjörg Emmenegger
Ort, Datum:	Emmenbrücke, 29. April 2016	
Bauherr:	Stiftung Abendrot Baugenossenschaft Wohnwerk Luzern	Phase: Baueingabe
Objekt:	Teiggi Wohnwerk, Kiens	
Inhalt:	Grundrisse Schachenstrasse 15b	
Mst.: 1:100	Datum: 29.04.2016	Format: 105/60
ANLIKER AG GENERALUNTERNEHMUNG MEIERHÖFLSTRASSE 18 6021 EMMENBRÜCKE	gez./rec.: tb	Plannr.: 2124-107
LENGACHER EMMENEGER ARCHITECTEN ETH SIA BSA LANDBERGSTRASSE 36 6005 LUZERN		