



Ostfassade



Südfassade



Westfassade

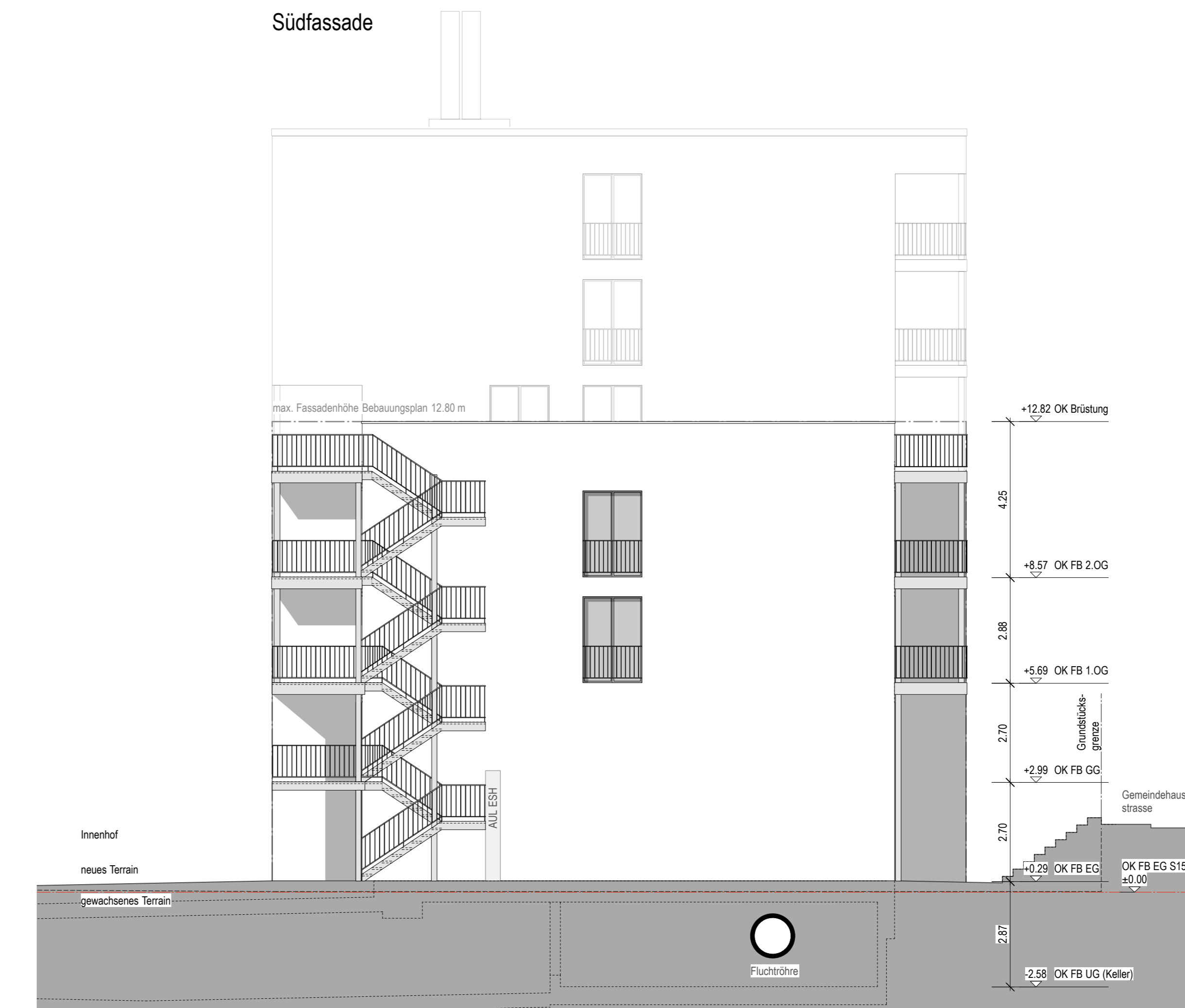

Nordfassade

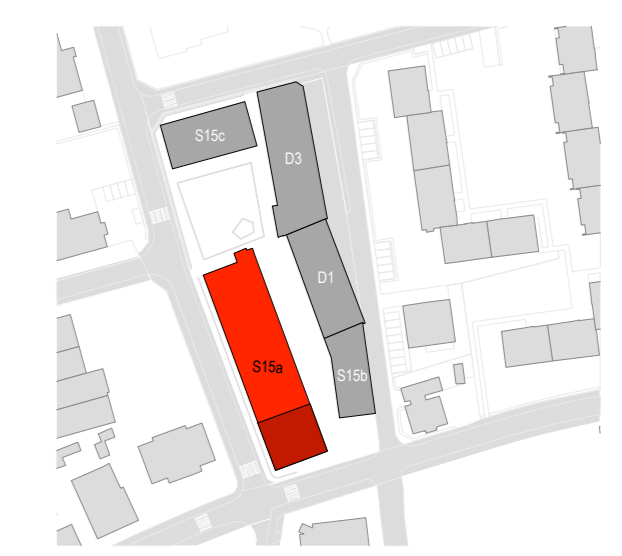

± 0.00 = 483.45m ü.M. = OK FB EG S15c  
 Maß 1:100  
 0 1 2 3 4 5

**Bauherrschaft:** Stiftung Abendrot  
 Güterstrasse 133  
 4002 Basel  
 Tel. 061 269 90 20  
 Christian Geiser / Merli Jäschner

**Baugenossenschaft Wohnwerk Luzern**  
 Industriestrasse 17  
 6005 Luzern  
 Tel. 041 361 28 30  
 Henry van der Weij / Barbara Blättli

**Grundigentümer:** Stiftung Abendrot  
 Güterstrasse 133  
 4002 Basel  
 Tel. 061 269 90 20  
 Christian Geiser / Merli Jäschner

**Projektfassender:** ANLIKER AG GENERALUNTERNEHMUNG  
 Meierhofstrasse 18  
 6021 Emmenbrücke  
 Tel. 041 268 88 00  
 Markus Söder

**Architekt:** Lengacher Emmenegger Partner AG  
 Landenbergstrasse 36  
 6005 Luzern  
 Tel. 041 369 60 90  
 Henning Emmenegger

**Ort, Datum:** Emmenbrücke, 29. April 2016

**Bauer:** Stiftung Abendrot Baugenossenschaft Wohnwerk Luzern **Phase:** Baueingabe

**Objekt:** Teigg Wohnwerk, Kiens

**Titel:** Fassaden Schachenstrasse 15a

**Maß:** 1:100 **Datum:** 29.04.2016 **Form:** 147/60 **ge./hr./ib:** **Plan:** 2124-105

ANLIKER AG GENERALUNTERNEHMUNG MEIERHOFSTRASSE 18 6021 EMMENBRÜCKE  
 LENGACHER EMMENEGGER ARCHITECTEN ETH SIA SISA LANDEBERGSTRASSE 36 6005 LUZERN