

Dachaufsicht

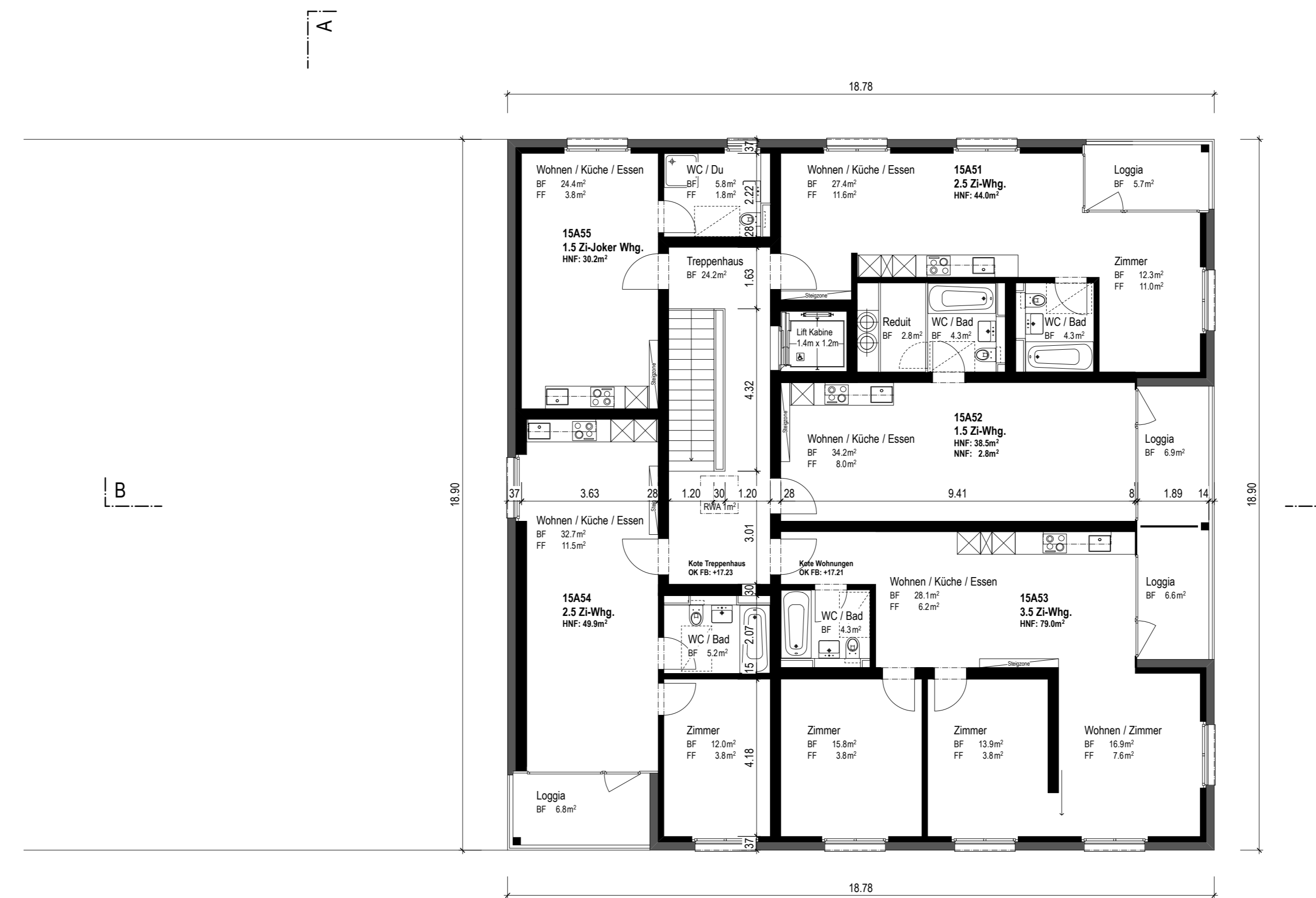

5. Obergeschoss

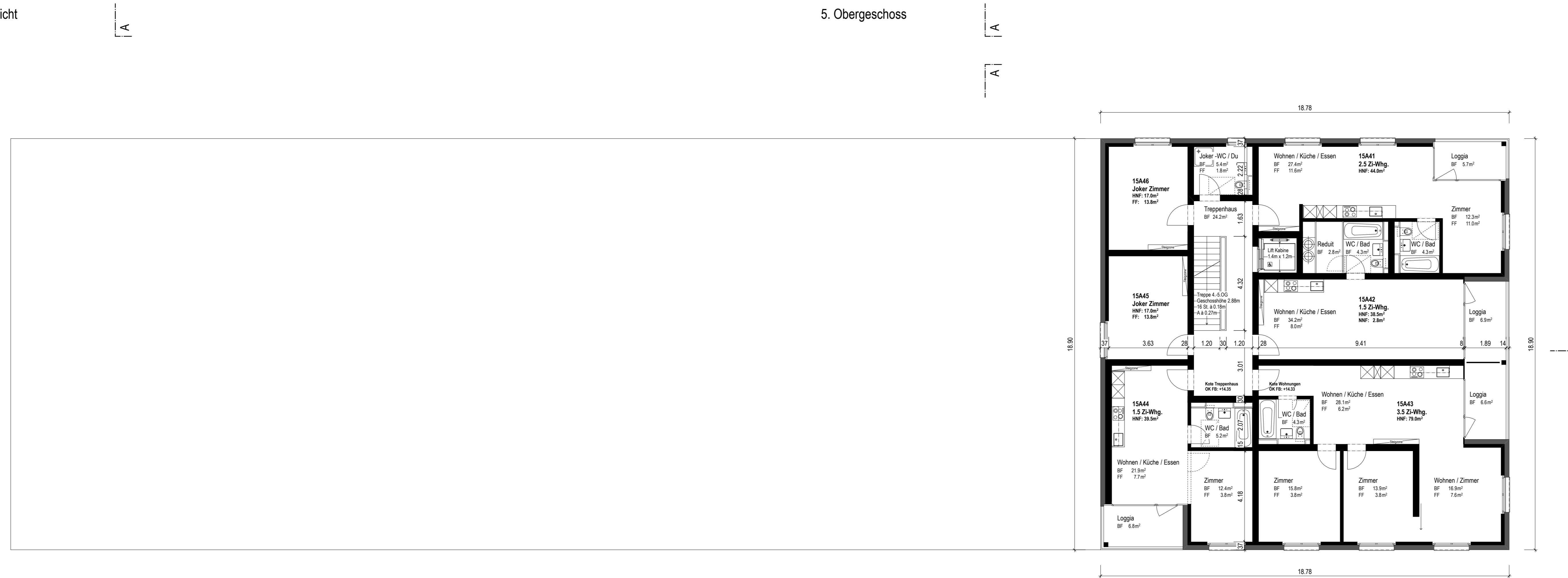

4. Obergeschoss

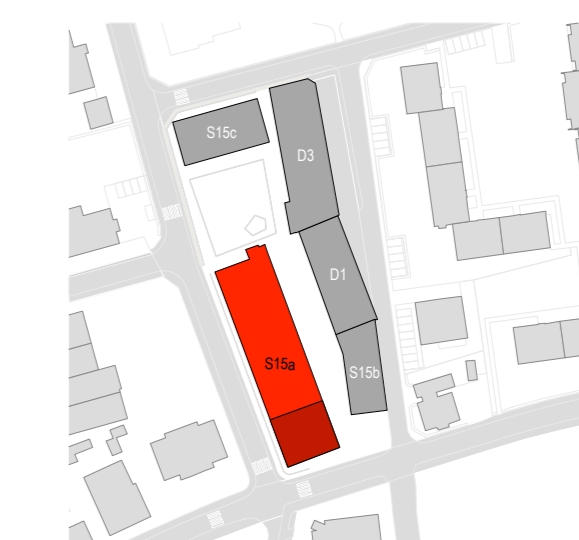

± 0.00 = 483.45m ü.M. = OK FB EG S15c

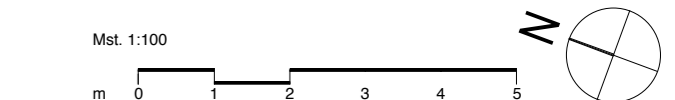

Bauherrschaft: Stiftung Abendrot
Güterstrasse 133
4002 Basel
Tel. 061 269 90 20

Baugenossenschaft Wohnwerk Luzern
Industriestrasse 17
6005 Luzern
Tel. 041 351 28 30

Grundeigentümer: Stiftung Abendrot
Güterstrasse 133
4002 Basel
Tel. 061 269 90 20

Projektverfasser: ANLIKER AG GENERALUNTERNEHMUNG
Meierhofstrasse 18
6021 Emmenbrücke
Tel. 041 268 88 00

Architekt: Lengacher Emmenegger Partner AG
Landenbergstrasse 36
6005 Luzern
Tel. 041 369 60 90

Ort, Datum: Emmenbrücke, 29. April 2016

Bauherr: Stiftung Abendrot Baugenossenschaft Wohnwerk Luzern Phase: Baueingabe

Objekt: Teilggl Wohnwerk, Kriens

Inhalt: Grundrisse 4. / 5. Obergeschoss / Dachaufsicht Schachenstrasse 15a

Mst.: 1:100 Datum: 29.04.2016 Format: 105/60 gzd./h.v.: me Plannr.: 2124-104

ANLIKER AG GENERALUNTERNEHMUNG MEIERHOFSTRASSE 18 6021 EMMENBRÜCKE
LENGACHER EMMENEGGER ARCHITECTEN ETH SIA BSA LANDEBERGSTRASSE 36 6005 LUZERN