

Galeriegeschoss

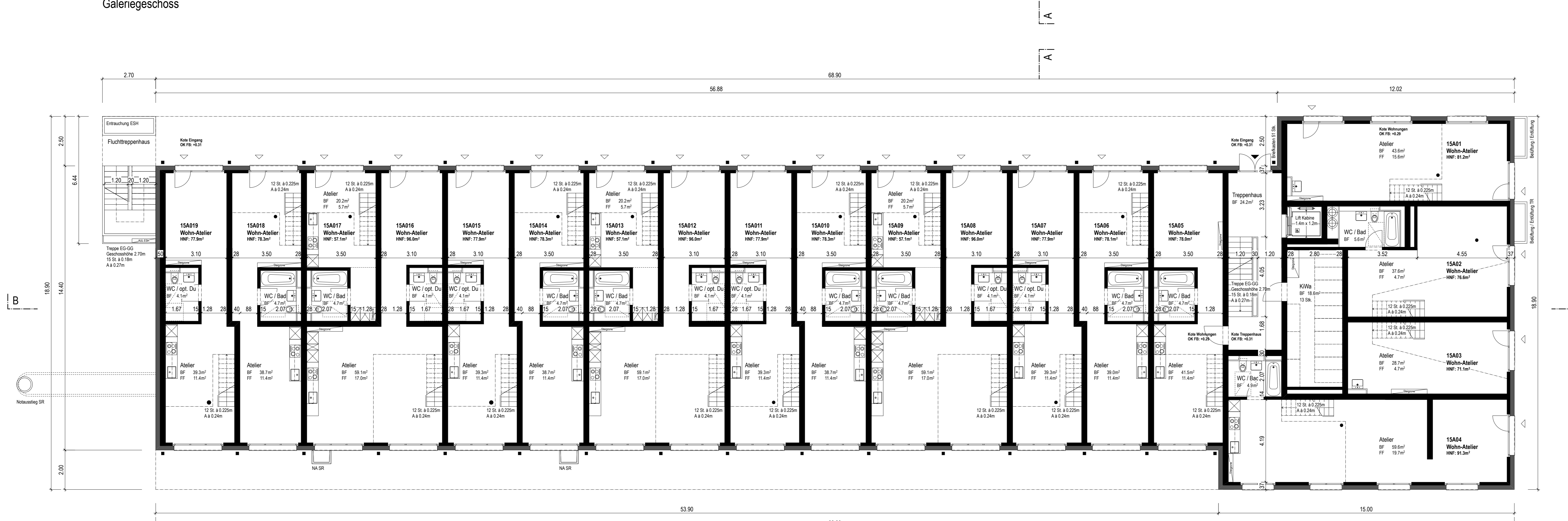

Erdgeschoss

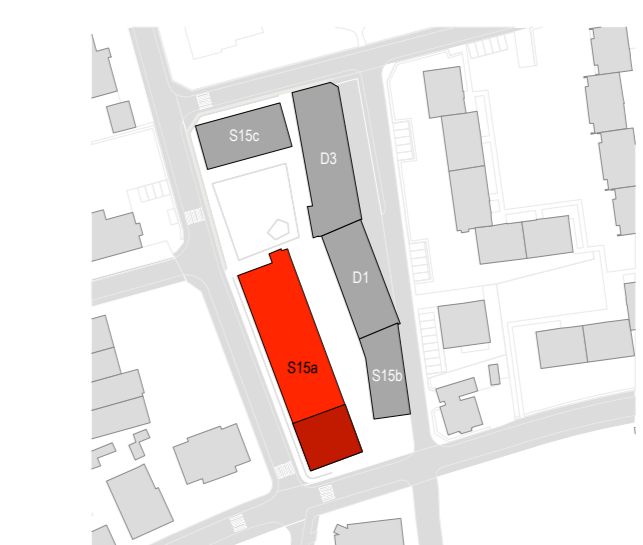

± 0.00 = 483.45m ü.M. = OK FB EG S15c

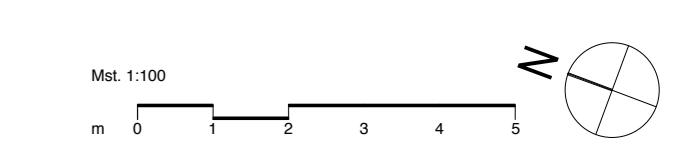

Bauherrschaft: Stiftung Abendrot
Güterstrasse 133
4002 Basel
Tel. 061 269 90 20

Baugenossenschaft Wohnwerk Luzern
Industriestrasse 17
6005 Luzern
Tel. 041 361 28 30

Grundeigentümer: Stiftung Abendrot
Güterstrasse 133
4002 Basel
Tel. 061 269 90 20

Projektverfasser: ANLIKER AG GENERALUNTERNEHMUNG
Meierhofstrasse 18
6021 Emmenbrücke
Tel. 041 268 88 00

Architekt: Lengacher Emmenegger Partner AG
Landenbergstrasse 36
6005 Luzern
Tel. 041 269 60 90

Ort, Datum: Emmenbrücke, 29. April 2016

Bauherr: Stiftung Abendrot Baugenossenschaft Wohnwerk Luzern Phase: Baueingabe

Objekt: Teigg Wohnwerk, Kiens

Architekt: Hansjörg Emmenegger